



SABRİ ÜLKER İMAM HATİP ORTAOKULU



# LİSE TÜRLERİ

~PDR Servisi



# içindekiler



HANGİ LİSE TAM SANA GÖRE ? NEYE GÖRE SEÇMELİSİN?



FEN LİSELERİ



ANADOLU LİSELERİ



SOSYAL BİLİMLER LİSELERİ



ANADOLU İMAM HATİP LİSELERİ



MESLEKİ VE TEKNİK ANADOLU LİSELERİ



GÜZEL SANATLAR LİSELERİ



SABRİ ÜLKER İMAM HATİP ORTAOKULU

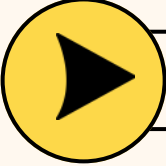

SPOR LİSELERİ

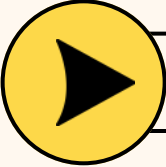

ÇOK PROGRAMLI ANADOLU LİSELERİ

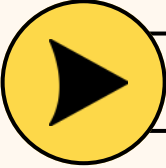

MESLEK EĞİTİM MERKEZLERİ

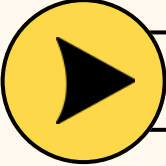

ÖZEL EĞİTİM MESLEK LİSELERİ

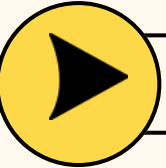

AÇIK ÖĞRETİM LİSELERİ

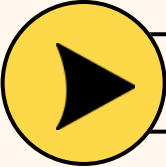

ÖZEL LİSELER

**NOT:**

KİTAPÇIKTA YER ALAN BİGİLER MEB' TEN ALINMIŞTIR.



# Hangi lise ?

Lise tercihi yaparken ve daha sonra meslek seçerken dikkat etmen gereken üç önemli konu var, bunlar; **ilgi**, **yetenek** ve **değer**. Eğer hayalindeki meslek ilgin, yeteneğin ve değerlerini buluşturuyorsa o meslekte başarılı ve mutlu olma ihtimalin yüksek. Meslek seçimine giden yolda lise tercihin ise oldukça önemli. Şimdi farklı lise türlerinden kendine en uygun olanını seçebilmen için bu kavramlara daha ayrıntılı bakalım.

## İLGİ

"Neleri yapmak beni mutlu ediyor?" sorusunun cevabı ilgilerimizi gösterir. Mesleğimizin gerektirdiği özellikler ve ilgilerimiz benzeşirse meslek hayatımızda daha verimli ve mutlu oluruz.

- Spor yapmak
- Bilgisayar oyunu oynamak
- Ailemle vakit geçirmek
- Araştırma yapmak
- Yazmak
- Yemek yapmak
- Gezmek
- Başkalarına yardım etmek
- Yeni bir dil öğrenmek vb.

## YETENEK

Yeteneklerimiz, anlamakta ve yapmaktan başarılı olduğumuz alanları temsil eder. Bazılarımız sayısal konularda daha yeteneklidir, bazılarımızsa el becerisi ve müzik gibi konularda daha yetenekli olabilir.

- Sayısal (Hesaplama, problem çözme, vb.)
- Sözel/Dilsel (Dinleme, okuma, yazma, ikna etme, dil öğrenme, vb.)
- Koordinasyon ve el becerisi (Yemek yapma, el işi, araç kullanma, vb.)
- Üç boyutlu düşünebilme (2-3 boyutlu çizim yapma, cisimleri üç boyutlu olarak zihinde canlandırabilme, vb.)
- Müzik (Şarkı söyleme, beste yapma, müzik aleti çalma, vb.)

## DEĞER

Değerlerimiz hayattaki önceliklerimizdir. Mesleki değerlerimiz ise seçmek istediğimiz meslekle ilgili önceliklerimizdir. Bazılarımız için iş hayatında parasal kazanç, toplumda saygın bir konuma sahip olmak daha önemliyken, bazılarımız için aile hayatına zaman ayırmak öncelikli olabilir.

- Saygınlık
- Liderlik
- Yüksek ücret
- Ün sahibi olma (tanınma)
- İnsanlarla birlikte çalışma
- Makinelerle çalışma, Hayvan veya bitkilerle çalışma, Esnek çalışma saatleri vb.



# Fen Liseleri

Matematik ve fen ağırlıklı derslerin olduğu lise türüdür. Matematik ve fen alanlarına ilgi duyan, bu alanları derinlemesine incelemek isteyen, bu alanlarda araştırma yapmayı seven, bilimsel projeler üretmeye istekli öğrenciler fen liselerini tercih edebilirler. Fen liseleri sadece merkezi yerleştirme ile (LGS puanıyla) öğrenci alır. Fen liselerinde genellikle pansiyon bulunur. Fen programlarında laboratuvar ve uygulama çalışmalarına ağırlık verilir. Fen liselerinde bir şubeye alınacak öğrenci sayısı 30'dur. Ancak bu sayı Ortaöğretim Kurumları Yönetmeliği'ndeki hükümler uyarınca 34'e kadar artırılabilir.

## 2023 Taban Puanına Göre İstanbul'da Yer Alan İlk 5 Fen Lisesi

*NOT: MEB tarafından 2023 taban yüzdeleri açıklanmadığı için sadece puanlara yer verilmiştir.*

İSTANBUL ATATÜRK FEN LİSESİ (KADIKÖY)

494,2019

ÇAPA FEN LİSESİ (FATİH)

489,0049

YAŞAR ACAR FEN LİSESİ (BEYLİKDÜZÜ)

481,7751

VALİDEBAĞ FEN LİSESİ (ÜSKÜDAR)

478,9846

ŞEHİT MÜNİR ALKAN FEN LİSESİ  
(BÜYÜKÇEKMECE)

478,4904



SABRİ ÜLKER İMAM HATİP ORTAOKULU



# Anadolu Liseleri

Öğrencilerini ilgi, yetenek ve akademik başarılarına göre yükseköğretim programlarına hazırlayan lise türüdür. Yükseköğretimi hedefleyen, yabancı dile hevesli, sosyal etkileşimi yüksek, yeteneklerini keşfetmek ve geliştirmek isteyen öğrenciler anadolu liselerini tercih edebilirler. Merkezi yerleştirme (LGS puanı ) ve yerel yerleştirme ile öğrenci alan anadolu liseleri vardır. Anadolu liselerinde bir şubeye alınacak öğrenci sayısının 34 olması esastır. Sınavlı Anadolu liselerinde bu sayı 30'dur. Ancak Ortaöğretim Kurumları Yönetmeliğindeki hükümler uyarınca öğrenci kayıt alanındaki öğrenci sayısının yoğunluğu ve zorunlu hâllerde okulun fiziki şartları da dikkate alınarak bu sayı 40'a kadar artırılabilir, sınavlı Anadolu liselerinde ise öğrenci sayısı 34'e kadar artırılabilir.

## 2023 Taban Puanına Göre İstanbul'da Yer Alan İlk 5 Anadolu Lisesi

**NOT:** MEB tarafından 2023 taban yüzdeler dilimleri açıklanmadığı için sadece puanlara yer verilmiştir.

GALATASARAY ÜNİVERSİTESİ  
GALATASARAY LİSESİ (BEYOĞLU)

500

İSTANBUL ERKEK LİSESİ (FATİH)

500

KABATAŞ ERKEK LİSESİ (BEŞİKTAŞ)

497,4675

CAĞALOĞLU ANADOLU LİSESİ (FATİH)

491,7958

HÜSEYİN AVNİ SÖZEN ANADOLU LİSESİ  
(ÜSKÜDAR)

489,0049



SABRİ ÜLKER İMAM HATİP ORTAOKULU



# Sosyal Bilimler Liseleri

Sosyal bilimler ve edebiyat ağırlıklı derslerin olduğu lise türüdür. Akademik gelişimi hedefleyen, sosyal bilimler alanlarına meraklı, sosyal etkileşimi yüksek, sanat ya da siyasete ilgili öğrenciler sosyal bilimler liselerini tercih edebilirler. Bakanlıkça uygun görülenlerde her yıl belirlenen kontenjanın tamamını ya da bir kısmını kapsayacak şekilde hazırlık sınıfı açılabilir. Sosyal bilimler liselerinde bir şubeye alınacak öğrenci sayısı 30'dur. Ancak bu sayı Ortaöğretim Kurumları Yönetmeliğindeki hükümler uyarınca 34'e kadar artırılabilir.

## 2023 Taban Puanına Göre İstanbul'da Yer Alan Sosyal Bilimler Liseleri

**NOT:** MEB tarafından 2023 taban yüzdeleri açıklanmadığı için sadece puanlara yer verilmiştir.

PROF. DR. MÜMTAZ TURHAN  
SOSYAL BİLİMLER LİSESİ (BAHÇELİEVLER)

434,9485

VALİ MUAMMER GÜLER  
SOSYAL BİLİMLER LİSESİ (BEYLİKDÜZÜ)

424,2738

GÖNÜLLÜ HİZMET VAKFI İNAL AYDINOĞLU  
SOSYAL BİLİMLER LİSESİ (PENDİK)

414,4845

ŞİLE OYA-ALİ OSMAN KEÇECİ  
SOSYAL BİLİMLER LİSESİ (ŞİLE)

356,6518

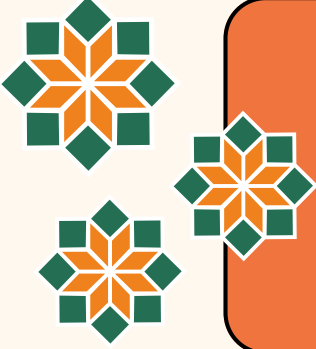

# Anadolu İmam Hatip Liseleri

Öğrencilerinde hem imamlık, hatiplik, Kuran kursu öğreticiliği gibi mesleki bilgi ve becerileri arttırmayı hem de öğrencilerini yükseköğretime etkili şekilde hazırlamayı amaçlayan lise türüdür. Yükseköğretime hedefleyen, temel dini becerileri kazanmak isteyen, hitabet becerisini kullanan ve geliştirmek isteyen, iletişimi güçlü öğrenciler anadolu imam hatip liselerini tercih edebilirler. AİHL'lerde uygulanan program türleri aşağıda verilmiştir.

daha ayrıntılı  
bilgi için



Geleneksel, Görsel ve Çağdaş Sanatlar, Musiki ve Spor Programı Uygulayan AİHL



Fen ve Sosyal Bilimler Programı Uygulayan AİHL

Hazırlık Sınıfı Uygulayan AİHL (Arapça, İngilizce, Almanca, İspanyolca, Rusça)



Hafız Öğrencilerin Eğitim Gördüğü AİHL

Uluslararası AİHL







SABRİ ÜLKER İMAM HATİP ORTAOKULU



## 2023 Taban Puanına Göre İstanbul'da Yer Alan İlk 5 Anadolu İmam Hatip Lisesi

**NOT:** MEB tarafından 2023 taban yüzdeleri açıklanmadığı için sadece puanlara yer verilmiştir.

### Kartal Anadolu İmam Hatip Lisesi (Kartal)

- Hazırlık Sınıfı Bulunan Anadolu İmam Hatip Lisesi
- Fen ve Sosyal Bilimler Programı

488,4034

### Kadıköy Anadolu İmam Hatip Lisesi (Kadıköy)

- Hazırlık Sınıfı Bulunan Anadolu İmam Hatip Lisesi
- Fen ve Sosyal Bilimler Programı

478,9529

### İstanbul Ticaret Odası Marmara Anadolu İmam Hatip Lisesi (Üsküdar)

- Hazırlık Sınıfı Bulunan Anadolu İmam Hatip Lisesi
- Fen ve Sosyal Bilimler Programı

477,4083

### Mehmet Emin Saraç Anadolu İmam Hatip Lisesi (Başakşehir)

- Hazırlık Sınıfı Bulunan Anadolu İmam Hatip Lisesi
- Fen ve Sosyal Bilimler Programı

470,1472 -İngilizce

### Mehmet Emin Saraç Anadolu İmam Hatip Lisesi (Başakşehir)

- Hazırlık Sınıfı Bulunan Anadolu İmam Hatip Lisesi
- Fen ve Sosyal Bilimler Programı

468,6002 -Rusça



Fen Liseleri, Anadolu Liseleri, Anadolu İmam Hatip Liseleri ve Sosyal Bilimler liselerinde, Bakanlıkça uygun görülen ders çizelgeleri ve öğretim programları uygulanır.

**Güncel ders çizelgelerine [buradan](#) ulaşabilirsin.**



Ayrıca,

- İstanbul Merkezi Yerleştirme (LGS) – sınavla öğrenci alan okulların 2023 taban puanlarına [buradan](#) ulaşabilirsin.
- İstanbul Yerel Yerleştirme (OBP) – sınavsız öğrenci alan okulların 2023 taban puanlarına [buradan](#) ulaşabilirsin.

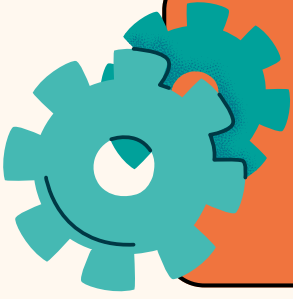

# Mesleki ve Teknik Anadolu Liseleri

Öğrencilerine pratik eğitim vererek çeşitli iş kollarına ara eleman yetiştirmeyi; üniversitede tercih edecekleri mesleki bölümler ile ilgili temel bilgi ve becerileri kazandırmayı amaçlayan lise türüdür. Mesleki eğitime ilgi duyan, mesleki becerisi olan, girişimci ve çalışkan, bir alanda uzman olmak isteyen, seçtiği mesleki alanda gelişmeye ve üretmeye hevesli öğrenciler mesleki ve teknik anadolu liselerini tercih edebilirler. Merkezi yerleştirme (LGS puanı ) ve yerel yerleştirme ile öğrenci alan mesleki ve teknik anadolu liseleri vardır.

**Mesleki ve Teknik Anadolu Liselerinde teknik program ve meslek programı olmak üzere iki program bulunur. Her iki programda da 10. sınıfta mesleki alan eğitimi, 11. ve 12. sınıfta meslek alanına bağlı olarak dal eğitimi verilir.**

## ANADOLU TEKNİK PROGRAMI (ATP)

- ATP tümü sınavla öğrenci alır.
- ATP' nin hepsinde tercih listesini hazırlarken alan seçilir. Yani okula başlandığında alan bellidir.
- ATP' de matematik, fizik, kimya, biyoloji dersleri ağırlıklıdır. Bu programa devam eden öğrenciler, Anadolu Meslek Programlarından farklı olarak; son sınıfta 3 gün staja gitmezler bunun yerine alan eğitimine başladıkları yılın sonundan itibaren 40 gün staj yaparlar. Bu sayede üniversite sınavlarına hazırlanmakta daha avantajlı olurlar.

## ANADOLU MESLEK PROGRAMI (AMP)

- Anadolu Meslek Programları ise mesleğe ilişkin bilgi ve becerilerin kazandırılmasına yönelik programlardır.
- AMP' de okul tercih edildikten sonra alan seçilir.
- Bazı Anadolu Meslek Programları sınav puanıyla alırken bazıları yerel yerleştirmeden öğrenci kabul ederler.



Mesleki ve Teknik Anadolu Lisesinde, üniversiteye geçiş sınav sonucuna göre alanının devamı niteliğinde bir meslek yüksekokulunda eğitim almak isteyen öğrencilere geçişte ek puan verilir. Yüksekokula sınavsız geçiş kalkmıştır. Alanın devamı niteliğindeki ön lisans programları ve alınabilecek ek puanlar her yıl (ÖSYM) Başkanlığınca ilan edilen Yükseköğretim Kurumları Sınavı (YKS) Kılavuzunda ilan edilmektedir. Üniversitelerin 4 yıllık bölümlerinde sadece meslek lisesi mezunlarının başvurduğu Mesleki ve Teknik Ortaöğretim Kontenjanı (M.T.O.K.) bulunmaktadır. Her yıl yayınlanan Yükseköğretim Kurumları Sınavı Yükseköğretim Programları ve Kontenjanları Kılavuzuna bakarak bilgi edinebilirsin. Bütün Mesleki ve Teknik Anadolu Lisesi mezunlarına okudukları alan ve dalda diploma, teknisyenlik unvanı, iş yeri açma belgesi, EUROPASS belgesi verilmektedir.

## MTAL Hakkında Sık Sorulanlar

## Hangi alan tam sana göre?

### MTAL' de nasıl bir eğitim ?



Alan videolarını izlemek ve MTAL hakkında daha ayrıntılı bilgi almak için başlıkların üstüne tıkla!

# 2023 Taban Puanına Göre İstanbul'da Yer Alan İlk 5 Mesleki ve Teknik Anadolu Lisesi

*NOT: MEB tarafından 2023 taban yüzdeler açıklanmadığı için sadece puanlara yer verilmiştir.*

Baykar Milli Teknoloji Mesleki ve Teknik Anadolu Lisesi (Başakşehir)

Bilişim Teknolojileri Alanı  
488,4034

Baykar Milli Teknoloji Mesleki ve Teknik Anadolu Lisesi (Başakşehir)

Havacılık ve Uzay Teknolojisi  
483,0329

Teknopark İstanbul Mesleki ve Teknik Anadolu Lisesi (Pendik)

Siber Güvenlik Alanı  
480,8961

İstanbul Teknik Üniversitesi Mesleki ve Teknik Anadolu Lisesi (Beşiktaş)

Bilişim Teknolojileri Alanı  
466,1129

İstanbul Havalimanı Mesleki ve Teknik Anadolu Lisesi (Arnavutköy)

Uçak Bakım Alanı  
458,9588



SABRİ ÜLKER İMAM HATİP ORTAOKULU



# Güzel Sanatlar Liseleri



Güzel Sanatlar Liseleri, öğrencilere güzel sanatlarla ilgili temel bilgi ve beceriler kazandırarak güzel sanatlar alanında nitelikli insan yetiştirilmesinde kaynaklık etmek amacıyla açılan, öğretim süresi 4 yıl olan okullardır. Güzel Sanatlar Liselerinde; görsel sanatlar, müzik, Türk halk müziği, Türk sanat müziği bölümlerinde eğitim verilir. Her yıl yayınlanan "Yetenek Sınavı ile Öğrenci Alan Okullara Başvuru Kılavuzu" doğrultusunda bu okullara öğrenci kaydı yapılmaktadır.

## İstanbul'da Yer Alan Bazı Güzel Sanatlar Liseleri

Aydın Doğan Güzel Sanatlar Lisesi  
(Ataşehir)

Bakırköy Göksel Baktagir  
Güzel Sanatlar Lisesi  
(Bakırköy)

Başakşehir İTÜ İsmail Dede Efendi  
Güzel Sanatlar Lisesi  
(Başakşehir)

İstanbul Ahmet Ragıp Paşa Güzel  
Sanatlar Lisesi (Üsküdar)





SABRİ ÜLKER İMAM HATİP ORTAOKULU



# Spor Liseleri

Spor Liseleri; öğrencilere beden eğitimi ve spor alanında temel bilgi ve beceriler kazandırarak, beden eğitimi ve spor alanında nitelikli insan yetiştirilmesinde kaynaklık etmek amacıyla açılan, öğretim süresi 4 yıl olan okullardır. Spor Liselerinde bireysel ve takım sporları ile ilgili eğitim verilebildiği gibi voleybol, futbol, güreş, basketbol gibi belirli bir tema üzerinde de eğitim verilebilmektedir. Her yıl yayınlanan "Yetenek Sınavı ile Öğrenci Alan Okullara Başvuru Kılavuzu" doğrultusunda bu okullara öğrenci kaydı yapılmaktadır.

## İstanbul'da Yer Alan Bazı Spor Liseleri

Türkiye Futbol Federasyonu Meral-Celal  
Aras Spor Lisesi (Beykoz)

İstanbul Prof. Faik Somer Spor Lisesi  
(Ataşehir)

Ruhi Sarıalp Spor Lisesi (Büyükdere)

Naim Süleymanoğlu Spor Lisesi  
(Sultanbeyli)





### Çok Programlı Anadolu Liseleri

Genellikle düşük nüfuslu yerleşim merkezlerinde birden çok lise programının bütünleşik olarak tek bir okulda bulunmasıdır. Örnek: İlçemizde bulunan Şehit Erhan Dünder Çok Programlı Anadolu Lisesi, hem meslek lisesi hem de anadolu lisesi aynı çatı altındadır.

### Özel Eğitim Meslek Lisesi

Özel gereksinimli öğrencilerin mesleki beceriler edinerek kendi ayakları üzerinde durmalarına ve sosyal hayata katılmalarına imkan tanıyan okullardır.

### Mesleki Eğitim Merkezleri

Mesleki Eğitim Merkezlerinde kalfalık ve ustalık eğitimi almak üzere öğrenci kaydı yapılmaktadır. Meslek liselerindekinden farklı olarak okul eğitimi haftada bir gündür. Diğer günlerde işletmelerde mesleki eğitim yapılır, pratik eğitim esastır. Öğrenciler öğrenirken ücret almaya başlar ve sigortaları yatar. Mesleki eğitim merkezlerinden meslek lisesi diploması almak mümkündür.

### Açık Öğretim Liseleri

İletişim teknolojilerini kullanarak yer ve zaman sınırlaması olmadan kişilerin eğitim almalarını sağlayan uzaktan eğitim modelidir. Mesleki Açık Öğretim Lisesi ve Açık Öğretim İmam Hatip Lisesi gibi türleri bulunmaktadır.

### Özel Liseler

Özel fen ve teknoloji liseleri, fen liseleri, anadolu liseleri, meslek liseleri gibi türleri bulunmaktadır.